ABC Hautepierre
Accompagnement à la Scolarité Élémentaire

Compte-rendu de réunion du Bureau

Date de la réunion : 31/08/2026 de 18h15 à 20H30
Lieu : Salle de l'Espace Associatif à l'arrière du Galet
Personnes présentes : Michèle, Catherine, Pierre, Marie-France, Bertrand.
Personnes excusées : Béatrice, Guy, Daniel, Geneviève

L'ordre du jour était le suivant :

1. Finances
2. Effectifs au démarrage
3. Recrutements partenaires étudiants PSYCHO / INSPE / ELG
4. Évènements passés / à venir
5. Modalités de filtrage/suivi des candidatures et affectations
6. Présidence 2026-27 et continuité
7. Demandes / offres de formation des bénévoles

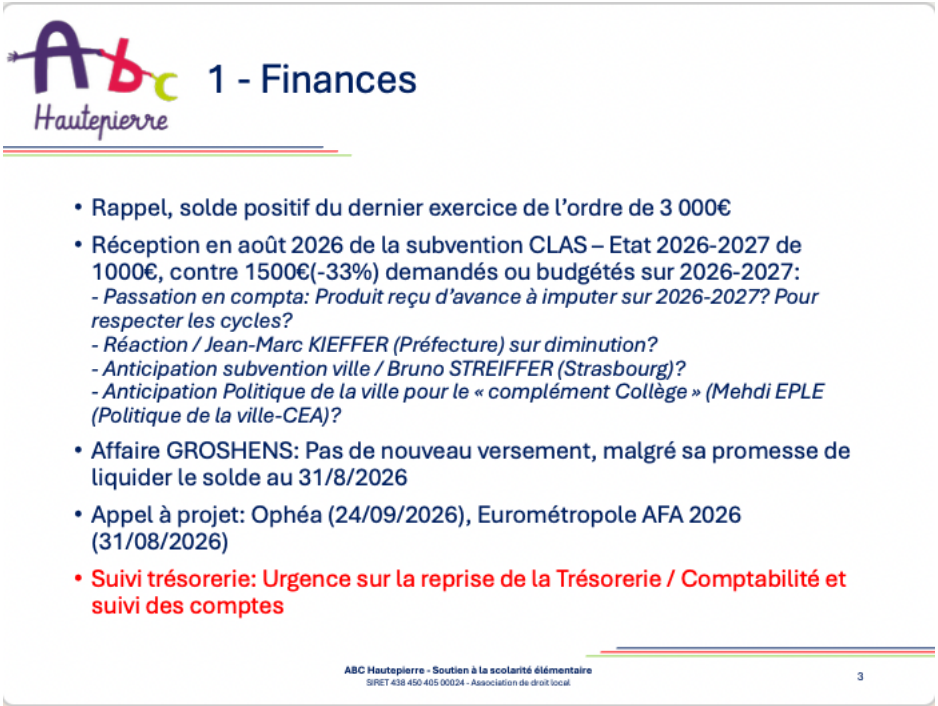

La subvention CLAS de l'État a été fixée à 1 000,00, soit -500,00€ (-33%) par rapport à l'année dernière. Une fois que le nouveau Bureau aura été installé après la prochaine AG, il devra utiliser les opportunités de rencontre avec les décideurs pour valoriser notre association et exprimer notre inquiétude sur la réduction des moyens alloués.

La subvention a été versée plus tôt que d'habitude, sécurisant ainsi les procédures de versement de l'Administration, face à notre association dont le Président n'est connu que jusqu'au 31/08.
Il s'agit d'un produit payé d'avance (compte de bilan), mais relatif à l'exercice 2026-2027. Il ne doit donc

pas figurer dans le compte d'exploitation 2025-2026 et apparaitre seulement dans le Compte d'exploitation 2026-2027. Tous les membres valident cette orientation. Guy pourra donc clôturer le compte-d 'exploitation de l'exercice qui se termine ce soir même.

Appel à projet Ophéa : Les participants demandent à avoir connaissance du support de présentation avant de décider. On y accède via le lien:
La Fondation d'Ophéa - Soutien aux initiatives locales et solidaires

Trésorerie / comptabilité : Une piste semble se dessiner, mais la personne éventuelle doit se sentir en confiance et soutenue dans sa mission. Elle se dévoilera quand elle le pourra.

Affaire GROSHENS : Rien de neuf sur le sujet.

Hébergement OVH : L'échéance annuelle arrive en septembre. Nous sommes tenus de renouveler pour ne pas perdre l'existant, mais une réflexion sur notre site internet avec un environnement de travail (Messagerie + Drive) intégré serait une dépense judicieuse pour l'avenir et faciliterait les transitions lors de changements de membres du Bureau.

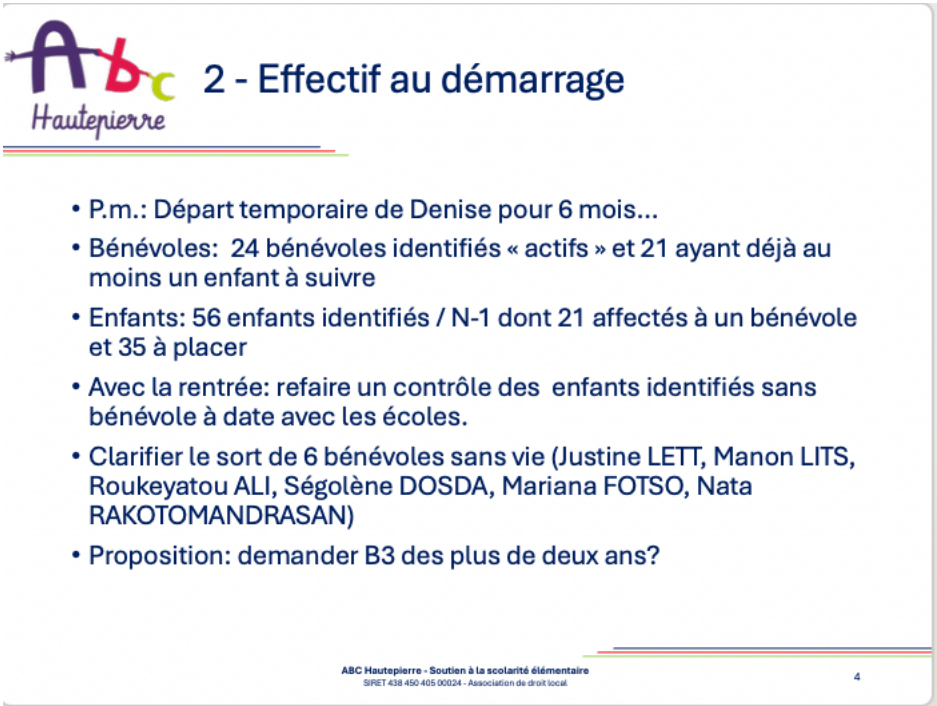

Nous espérons bien revoir Denise dès qu'elle reviendra en France.

Recrutement : Les besoins de nouveaux bénévoles sont déjà élevés dès la rentrée et donc le recrutement est essentiel. Il faut voir si les 35 enfants à placer ont réellement besoin encore d'un accompagnement pour réserver nos efforts aux enfants qui en ont besoin et que les parents suivent aussi.

Justine LETT et Manon LITS peuvent être retirées de la liste des bénévoles.

OK pour demander le B3 aux bénévoles quand le dernier a plus de deux ans.

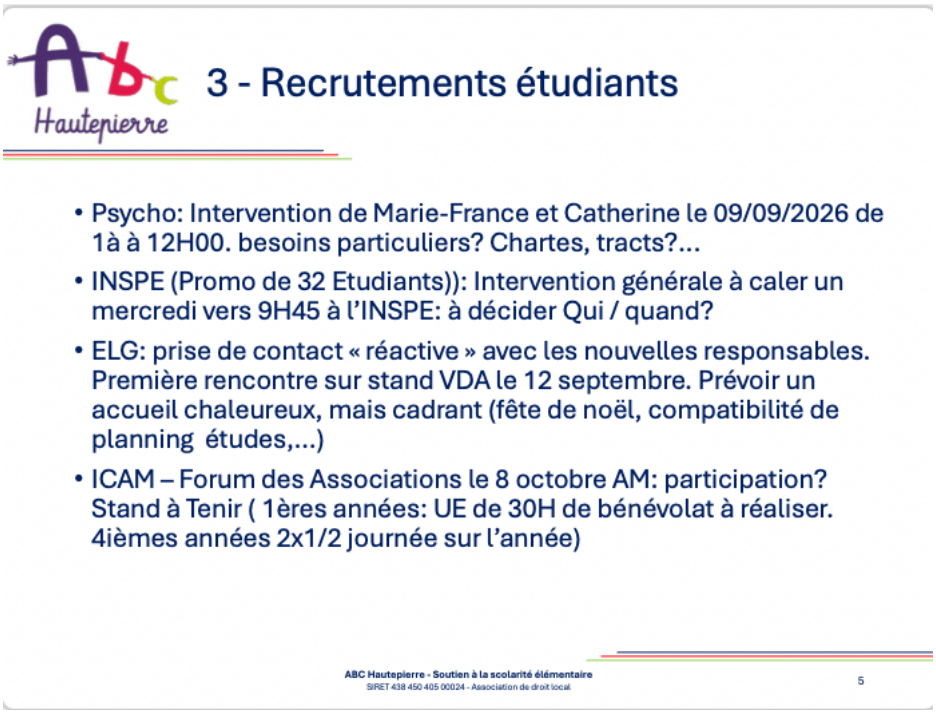

Psycho : le 2ième RDV avec les étudiants intéressés sera le 16/09 de 17 à 18H00.

INSPE : proposer le 23/09 vers 9H30-9H45 pour une 1ère présentation. Marie-France et Catherine la prévoient. Bertrand doit informer Mme DOIGNON.

ELG : les accueillir au mieux sur le stand le 12 en les invitant à prendre un pot hors du stand. Les « cadrer » très vite sur le contexte de la fête de Noël pour éviter le vécu 2025. Leur proposer éventuellement un 2ième pot près de leur campus pour regarder ensemble plus en détail le planning de l'année et leurs interventions.

ICAM : Il semblerait que Guy ait participé antérieurement. OK pour nous inscrire, avec toujours le duo de choc Catherine et Marie-France en candidates. Le bénévolat est une UE obligatoire pour les premières années qui doivent réaliser au moins 30H de bénévolat dans l'année pour une association caritative. Les 4ièmes années doivent réaliser 2 demi-journées de bénévolat dans l'année : peut-être l'occasion de chercher des talents pour mettre à plat notre site internet et prévoir un environnement de travail (messagerie et drive) en dehors de Gmail…

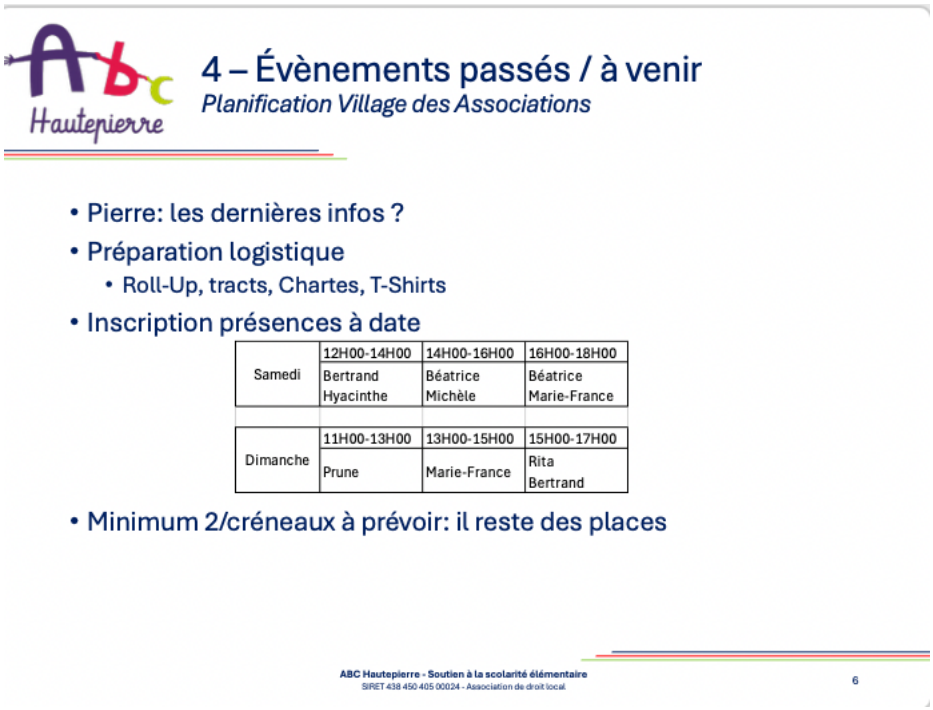

4 – Évènements passés / à venir

Planification Village des Associations

- Pierre: les dernières infos ?
- Préparation logistique
  - Roll-Up, tracts, Chartes, T-Shirts
- Inscription présences à date

	12H00-14H00	14H00-16H00	16H00-18H00
Samedi	Bertrand Hyacinthe	Béatrice Michèle	Béatrice Marie-France

	11H00-13H00	13H00-15H00	15H00-17H00
Dimanche	Prune	Marie-France	Rita Bertrand

- Minimum 2/créneaux à prévoir: il reste des places

ABC Hautepierre - Soutien à la scolarité élémentaire
SIRET 438 450 405 00024 - Association de droit local
6

Village Des Associations : Pierre nous informe que l'installation des stands se fait de 8H30 à 11H00. Pierre se rendra sur place vers 10H30 et Bertrand l'y rejoindra. Pierre prévoit d'amener un petit kit outil stand à acquérir si besoin, avec ciseaux, ficelle, scotch, sacs poubelles, pinces à linge. Il prendra aussi le kakemono ainsi que la toile de fond, les gobelets et boissons qui restent au galet.
Bertrand prévoit d'amener les feuilles de recensement des éventuels candidats, les tracts, plaquettes et chartes qui serviront tant pour le VDA que pour les présentations étudiantes.

(Prévoir 200 tracts, 50 chartes et 50 plaquettes, 20 feuilles de recensement de candidats)
Des inscriptions sur les créneaux horaires sous-utilisés arrivent encore et nous attendons d'avoir des précisions sur l'horaire de passage des ELG, afin que nous soyons assez de présents en nombre pour tenir le stand et les accueillir.



Un gros travail d'inventaire et de qualification a été fait cet été à la ludothèque / bibliothèque : Bravo ! On pourrait imaginer aller un cran plus loin avec la mise en ligne de notre fond, si le site évoluait. Michèle relève toutefois qu'au fil du temps, environ 70 jeux n'ont pas été rendus par les bénévoles !

Livret Hautepierre : Il est important de figurer dans le livret, mais comme nous ne donnons pas suite aux sollicitations directes des parents, nous décidons qu'il faut laisser une adresse mail, sans numéro de téléphone. C'est l'adresse contact67.abc@gmail.com qui est communiquée, faute de mieux. Catherine transmet les consignes
La récupération des adresses gmail autour de l'association font apparaître un besoin de nettoyage et de rationalisation. Ce n'est pas le moment, alors que nous sommes en transition de gouvernance, mais ce chantier devrait être positionné avec celui de la révision du site Internet (missions à proposer à des étudiants dans l'année ?)

Apéro Bénévole : Nous retenons un « retour aux sources » pour le lieu de notre 1er apéro bénévoles, en espérant bénéficier d'une météo clémente pour la terrasse et prévoyons de nous retrouver **à l'Athéna le 22/09 à 18H30.** Les habitués du lieu en informeront le patron ce mercredi.

Forum Rosa Parks : pas de nouvelles encore sur ce sujet de la part de l'école.

Fête de Noël : Les samedi 5 et 12 décembre ne sont pas possibles pour la salle du Galet. Une réservation en dehors de cette salle semble inadéquate, car il faut être au cœur des familles. L'idée d'un mercredi de 16 à 19H00 a été évoquée sans grand succès. Le sujet sera réabordé à la prochaine réunion.

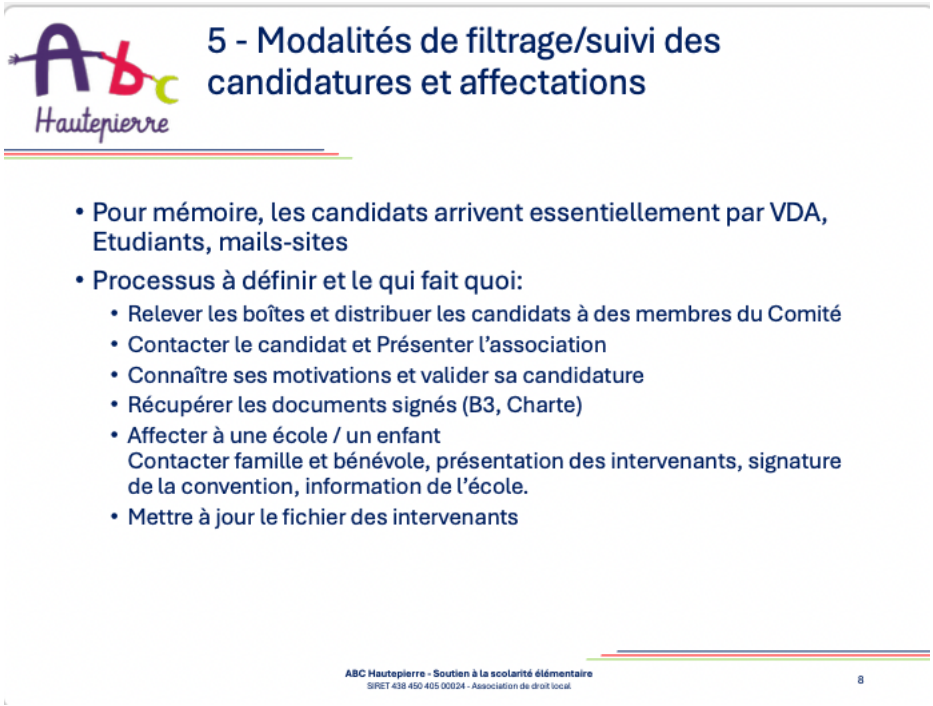

Traitement des candidatures de bénévoles : Sujet essentiel pour la qualité de notre activité, mais qui demande de la préparation. Il est décidé d'aborder spécifiquement le sujet lors d'une réunion positionnée le 7 septembre en espérant avoir plus de bénévoles présents pour nous répartir les charges.

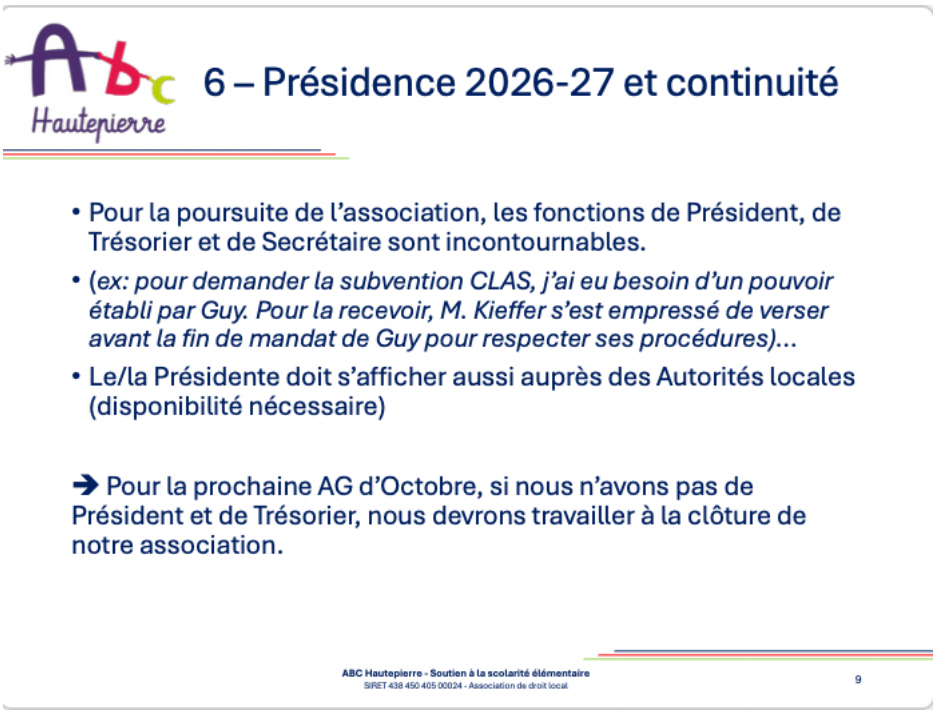

Gouvernance : Les membres présents ont bien conscience de « l'obligation » de nommer quelqu'un aux 3 postes statutaires lors de la prochaine AG. Une Présidence partagée nécessiterait une modification des statuts et nous n'avons pas le temps de réaliser ce changement d'ici le 13 octobre. Serait-elle seulement une véritable solution durable ?

Il est probable que nous ayons une Présidence temporaire d'un an, le temps de recruter un/une Président(e) plus durable.

Bertrand confirme qu'il propose de rester Secrétaire et d'épauler au mieux la nouvelle équipe dans cette période compliquée, sans vouloir s'engager au-delà du nouvel exercice.

➔ Le sujet de la gouvernance reste donc d'une actualité brûlante, notamment pour la prochaine AG.

Préparation AG : Lors de la prochaine AG, Guy présentera son dernier bilan, mais il nous appartiendra de présenter « les orientations de la nouvelle Présidence » (nos orientations) pour l'exercice qui démarre. Il est décidé de faire circuler une feuille pour partager nos réflexions et les actions que nous aimerions mener, afin que nous puissions en parler ensemble vers la fin septembre. Bertrand envoie un mail avec une feuille partagée ouverte aux membres du Bureau.



Dans l'attente de la réflexion partagée précédemment, il est décidé de ne pas prendre contact de suite avec Émilie / IMMALA, la formation faisant partie des sujets sur lesquels des nouvelles idées ont déjà été évoquées.

Concernant les formations ouvertes aux bénévoles, Marie-France souhaiterait participer à celles sur :
- dynamiser le bénévolat dans l'association

Dates : Samedi 14 novembre 2026
Lieu : Colmar - Office Municipal de la Culture
Adresse :6 route d'Ingersheim - 68000 Colmar
Horaires :9-12h / 13-16h

- remettre à jour les statuts de notre association.

Dates : Mercredis 3 et 10 février 2027
Lieu : Colmar - Office Municipal de la Culture
Adresse :6 route d'Ingersheim - 68000 Colmar
Horaires :18h30-21h30

L'inscription se fait via le lien :
https://www.lemouvementassociatif-grandest.org/fr/formations.html

Il faut créer un compte. N'hésitez pas à me demander de l'aide si vous n'arrivez pas à vous inscrire.

Prochaine réunion : Lundi 7 septembre à 18H15 à l'espace associatif derrière le Galet

RAPPEL

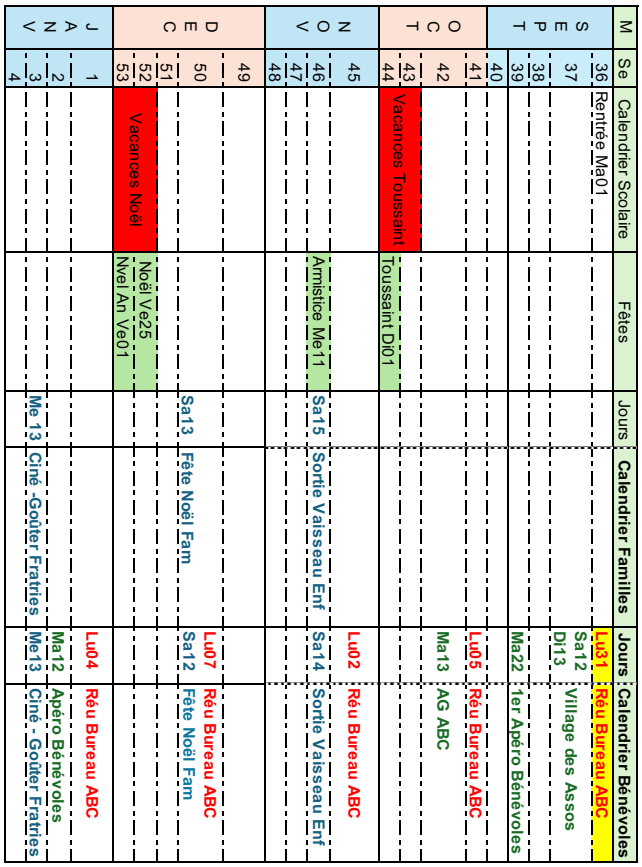

M	Se	Calendrier Scolaire	Fêtes	Jours	Calendrier Familles	Jours	Calendrier Bénévoles
S E P T	36	Rentrée Ma01				Lu31	Réu Bureau ABC
	37					Sa12	Village des Assos
	38					Di13	
	39						
O C T	40					Ma22	1er Apéro Bénévoles
	41						
	42					Lu05	Réu Bureau ABC
	43	Vacances Toussaint				Ma13	AG ABC
	44		Toussaint Di01				
N O V	45				Lu02	Réu Bureau ABC	
	46		Armistice Me11	Sa15	Sortie Vaisseau Enf		
	47					Sa14	Sortie Vaisseau Enf
	48						
D E C	49						
	50					Lu07	Réu Bureau ABC
	51			Sa13	Fête Noël Fam	Sa12	Fête Noël Fam
	52	Vacances Noël	Noël Ve25				
	53		Nvel An Ve01				
J A N V	1					Lu04	Réu Bureau ABC
	2					Ma12	Apéro Bénévoles
	3			Me 13	Ciné -Goûter Fratries	Me13	Ciné - Goûter Fratries
	4						

PLANNING 2026-2027

M	Se	Calendrier Scolaire	Fêtes	Jours	Calendrier Familles	Jours	Calendrier Bénévoles
F E V	5					Lu01	Réu Bureau ABC
	6		Ramadan DI07/02				
	7		Lu08/03				
	8	Vacances Hiver					
M A R	9					Lu01	Réu Bureau ABC
	10						
	11					Ma09	Formation 1-1/2
	12		Pâques Ve26-Lu29			Je11	
	13						
A V R	14					Lu05	Réu Bureau ABC
	15			Sa10	Ciné / Planet Fratries	Sa10	Ciné / Planet Fratries
	16					Je 09	Apéro Bénévoles
	17	Vacances Pâques	Travail Sa01				
M A I	18		Asc Je06-D09 &Victoire Sa08			Lu03	Réu Bureau ABC
	19		Pentecôte Aïd Sa15-Lu17				
	20						
	21	WE pentecôte	Fte Mères DI30			Ma25	Formation 2-1/1
	22						
J U I N	23			Sa12	Sortie Familles	Lu07	Réu Bureau ABC
	24					Sa12	Sortie Familles
	25					Ma16	Repas Bénévoles
	26						
J U I L	27	Vacances Eté				Lu05	Réu Bureau ABC
	28						
	29						
	30						